

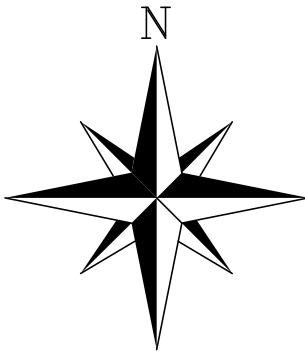

REPUBLIQUE DU NIGER
REGION DE TILLABERI
DEPARTEMENT DE GOTHEY

PLAN TOPOGRAPHIQUE DU SITE DE L'UNION ALBARKA 3



LEGENDE

- 01 Hangard de vente
- 02 Bureau
- 03 Hangard en paillote
-  Arbre



LEVE TOPO

PROJET:
Maîtrise d'oeuvre pour la réalisation d'études techniques, élaboration des dossiers d'appel d'offres et suivi-contrôle des travaux relatifs à la réhabilitation et la construction d'infrastructures dans la zone d'intervention du projet ASYPON-GMV, Région de Tillabéri. LOT N°5

MAITRE D'OUVRAGE:
ENABEL-ASYPON GMV



FINANCEMENT:
UNION EUROPEENNE



BUREAU D'ETUDES:
GROUPEMENT



MODIFICATIONS:
Date: Indice:

PHASE:
APD

PLANCHE N°
LA-MA.01

DATE :
FEVRIER 2026

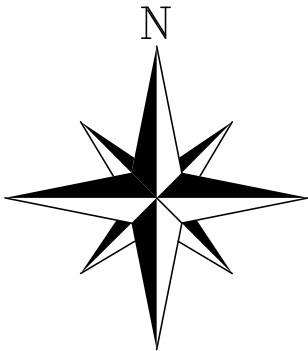

LEGENDE

- 01 Hangard de vente
- 02 Bureau
- 03 Hangard en paillote
- Arbre

LEGENDE

5

HANGAR

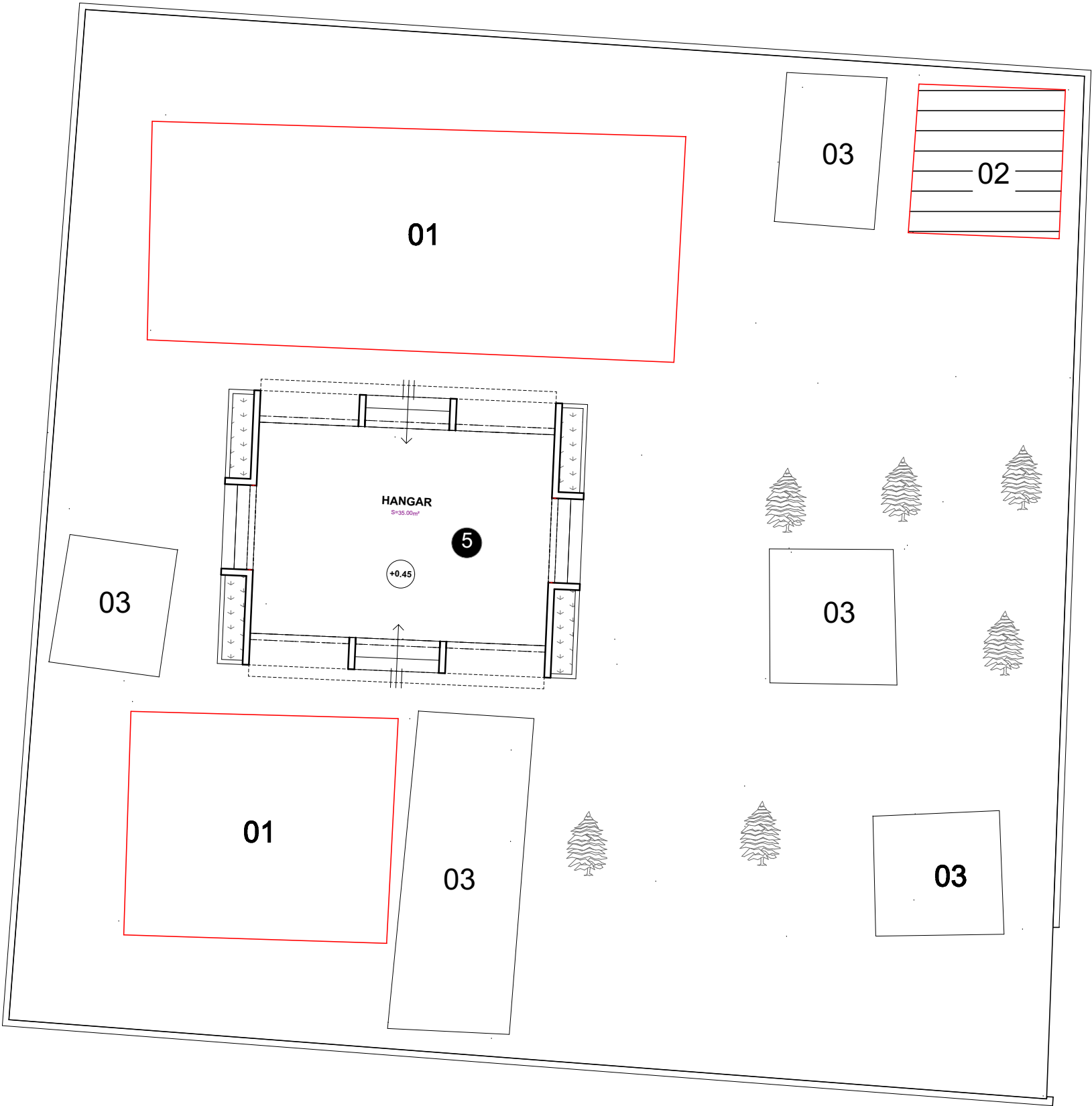

PLAN D'AMENAGEMENT D'ENSEMBLE

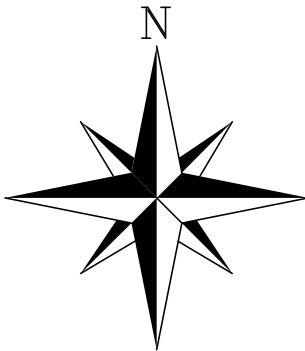

LEGENDE

- 01 Hangard de vente
- 02 Bureau
- 03 Hangard en paillote
- Arbre

LEGENDE

5

HANGAR

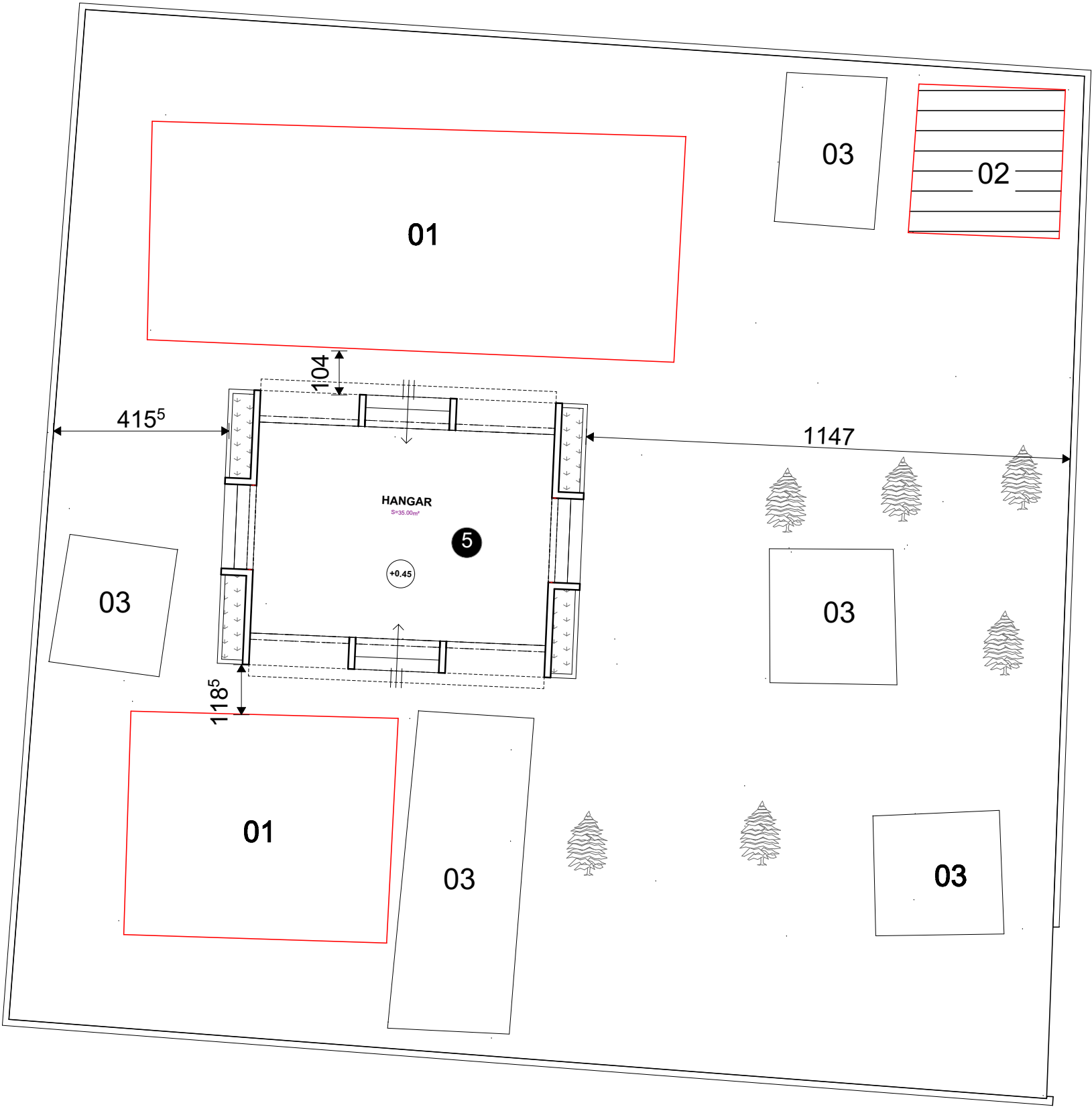

PLAN D'IMPLANTATION

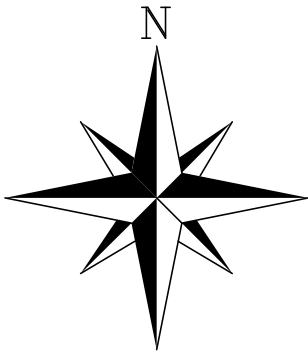

LEGENDE

- 01 Hangard de vente
- 02 Bureau
- 03 Hangard en paillote
- Arbre

LEGENDE

5 HANGAR

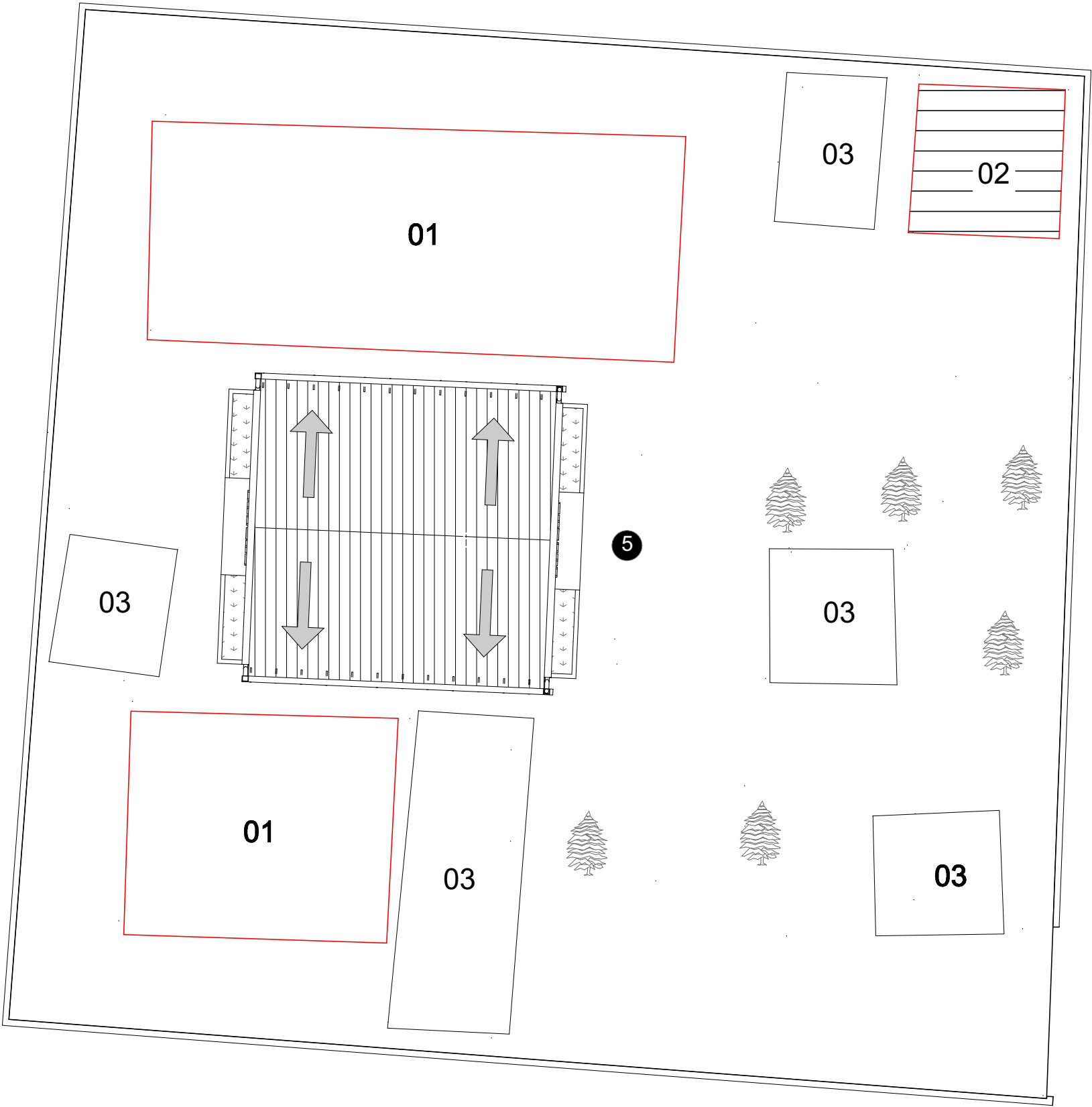

PLAN DE MASSE

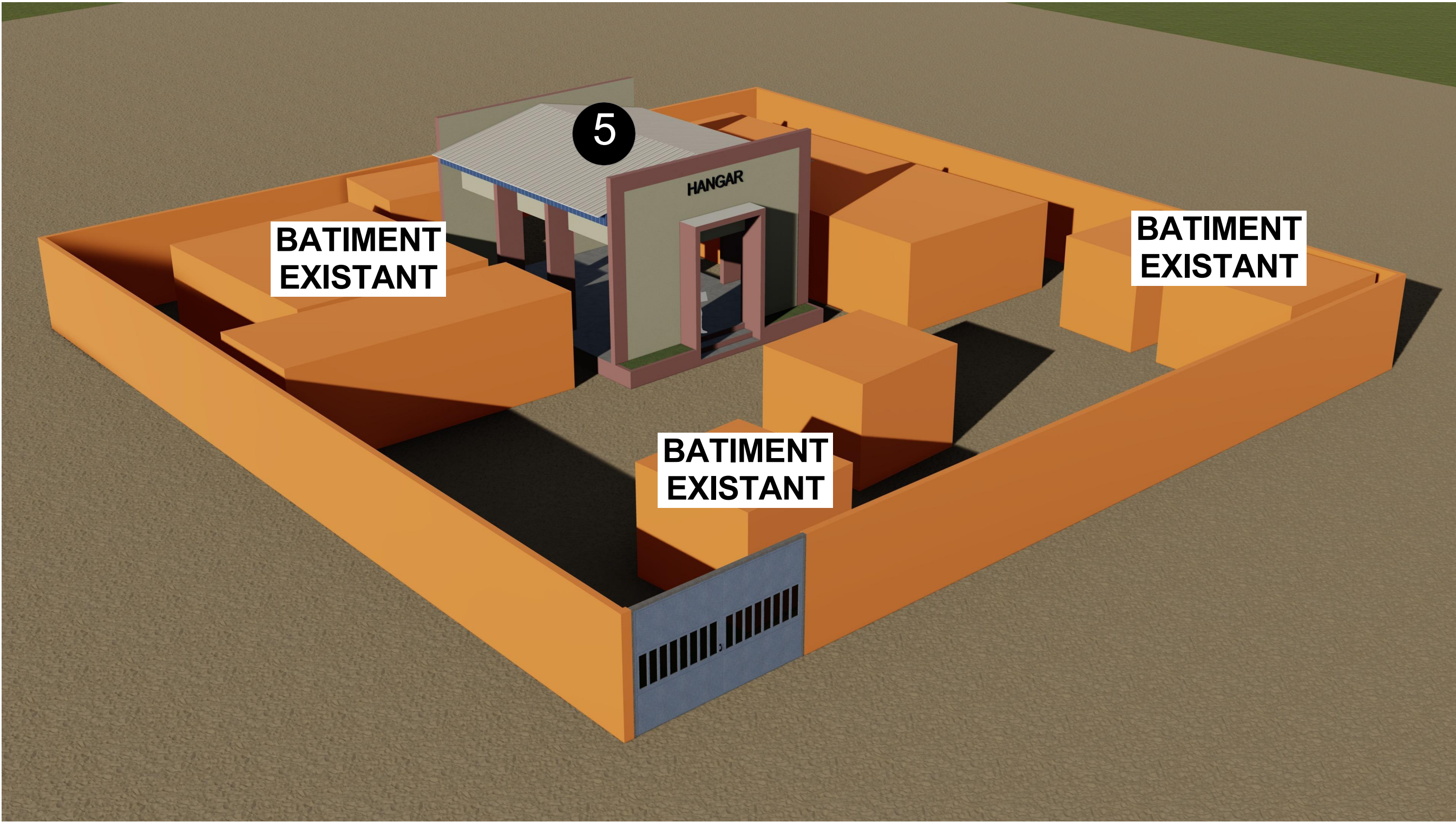

LEGENDE

5

HANGAR

VUE D'ENSEMBLE

REPUBLIQUE DU NIGER
REGION DE TILLABERI
DEPARTEMENT DE GOTHEY

SITE DE L'UNION ALBARKA 3

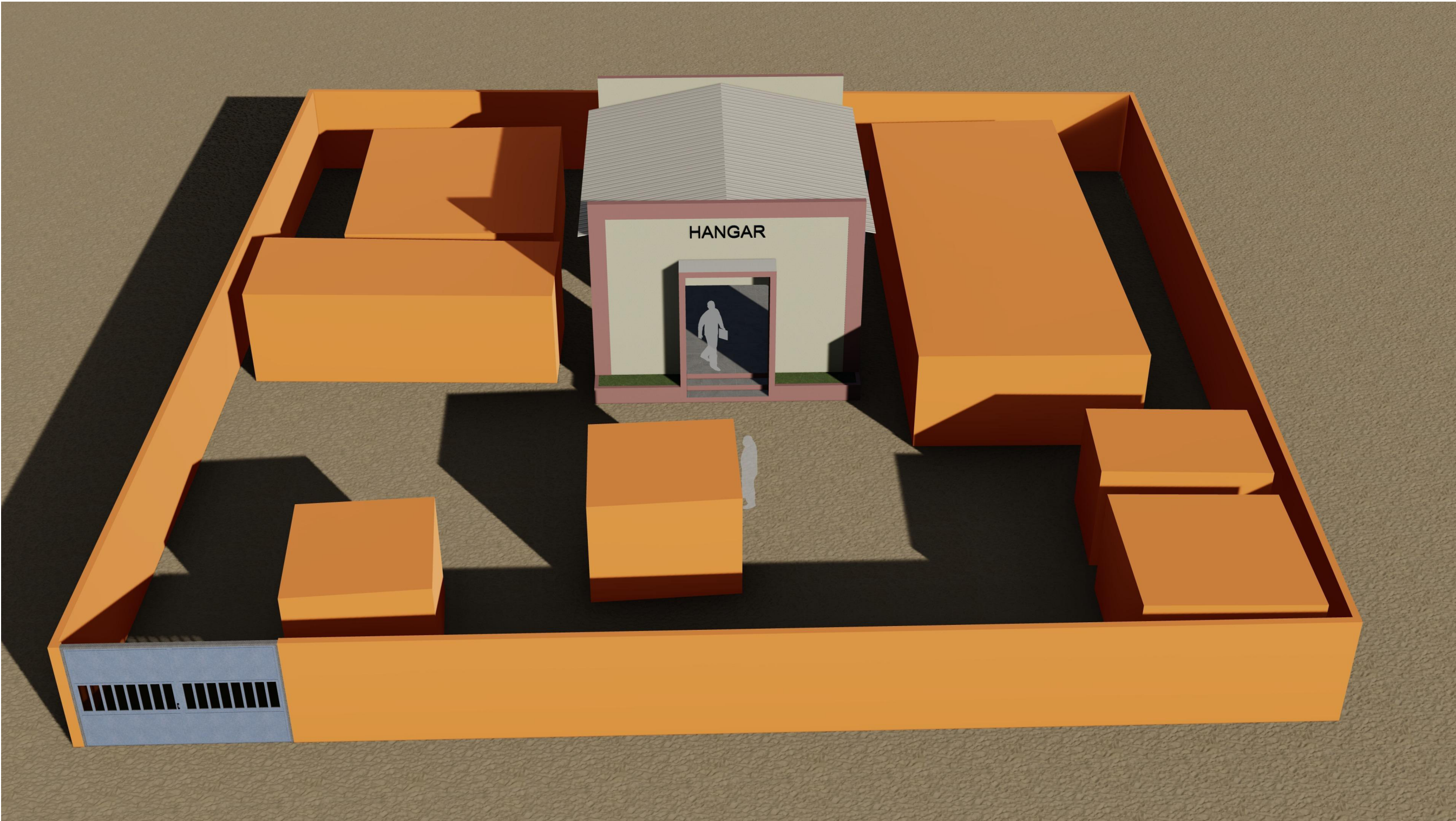

PERSPECTIVES

PROJET: Maîtrise d'oeuvre pour la réalisation d'études techniques, élaboration des dossiers d'appel d'offres et suivi-contrôle des travaux relatifs à la réhabilitation et la construction d'infrastructures dans la zone d'intervention du projet ASYPON-GMV , Région de Tillabéri. LOT N°5	MAITRE D'OUVRAGE: ENABEL-ASYPON GMV 	FINANCEMENT: UNION EUROPEENNE 	BUREAU D'ETUDES: GROUPEMENT  	MODIFICATIONS: Date: Indice:	PHASE: APD	PLANCHE N° LA-MA.01	DATE : FEVRIER 2026
--	--	--	--	---	----------------------	-------------------------------	-------------------------------

REPUBLIQUE DU NIGER
REGION DE TILLABERI
DEPARTEMENT DE GOTHEY

SITE DE L'UNION ALBARKA 3

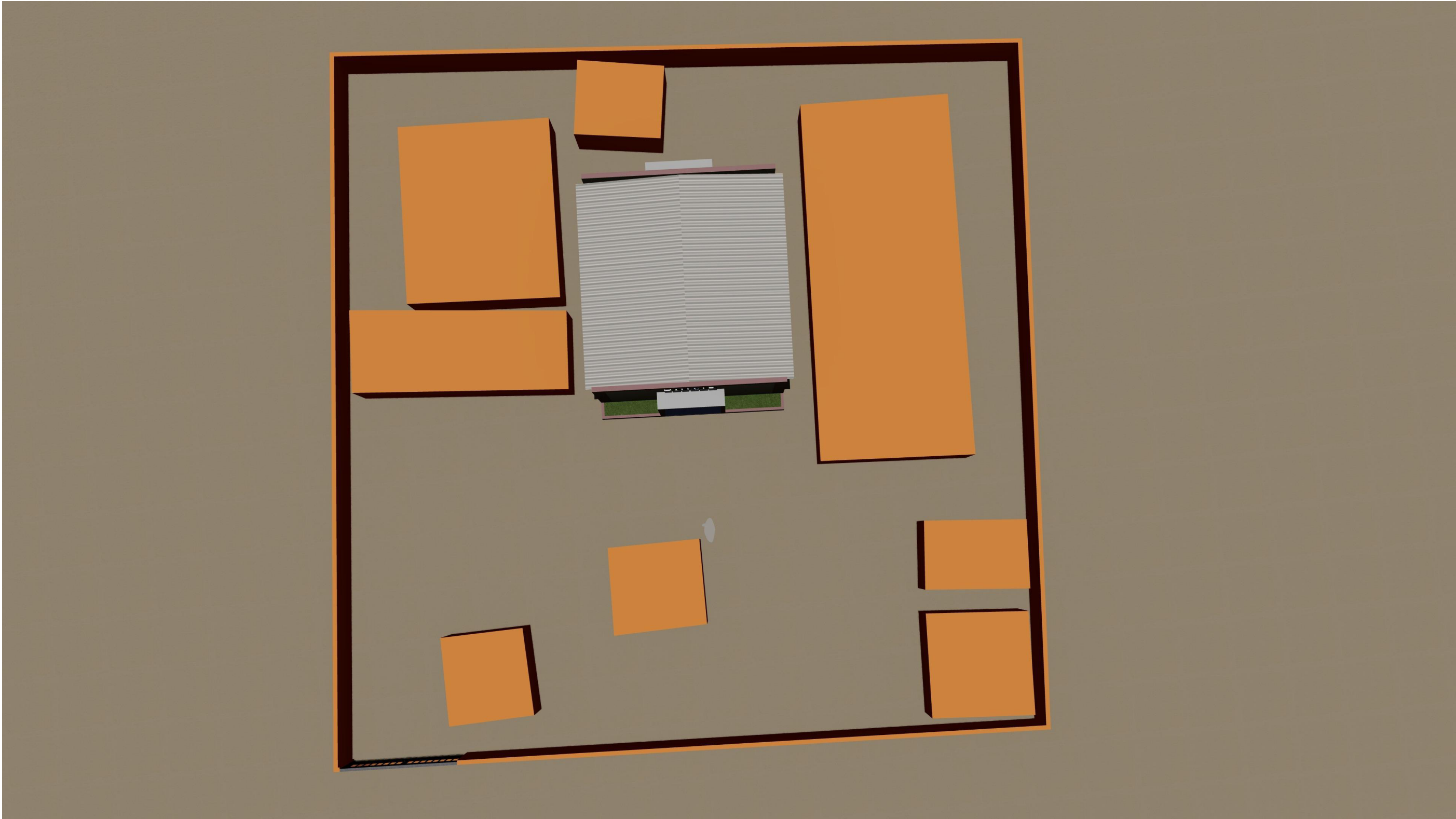

PERSPECTIVES

PROJET: Maîtrise d'oeuvre pour la réalisation d'études techniques, élaboration des dossiers d'appel d'offres et suivi-contrôle des travaux relatifs à la réhabilitation et la construction d'infrastructures dans la zone d'intervention du projet ASYPON-GMV, Région de Tillabéri. LOT N°5	MAITRE D'OUVRAGE: ENABEL-ASYPON GMV 	FINANCEMENT: UNION EUROPEENNE 	BUREAU D'ETUDES: GROUPEMENT  	MODIFICATIONS: Date: Indice:	PHASE: APD	PLANCHE N° LA-MA.01	DATE : FEVRIER 2026
---	--	--	---	---	----------------------	-------------------------------	-------------------------------

HANGAR

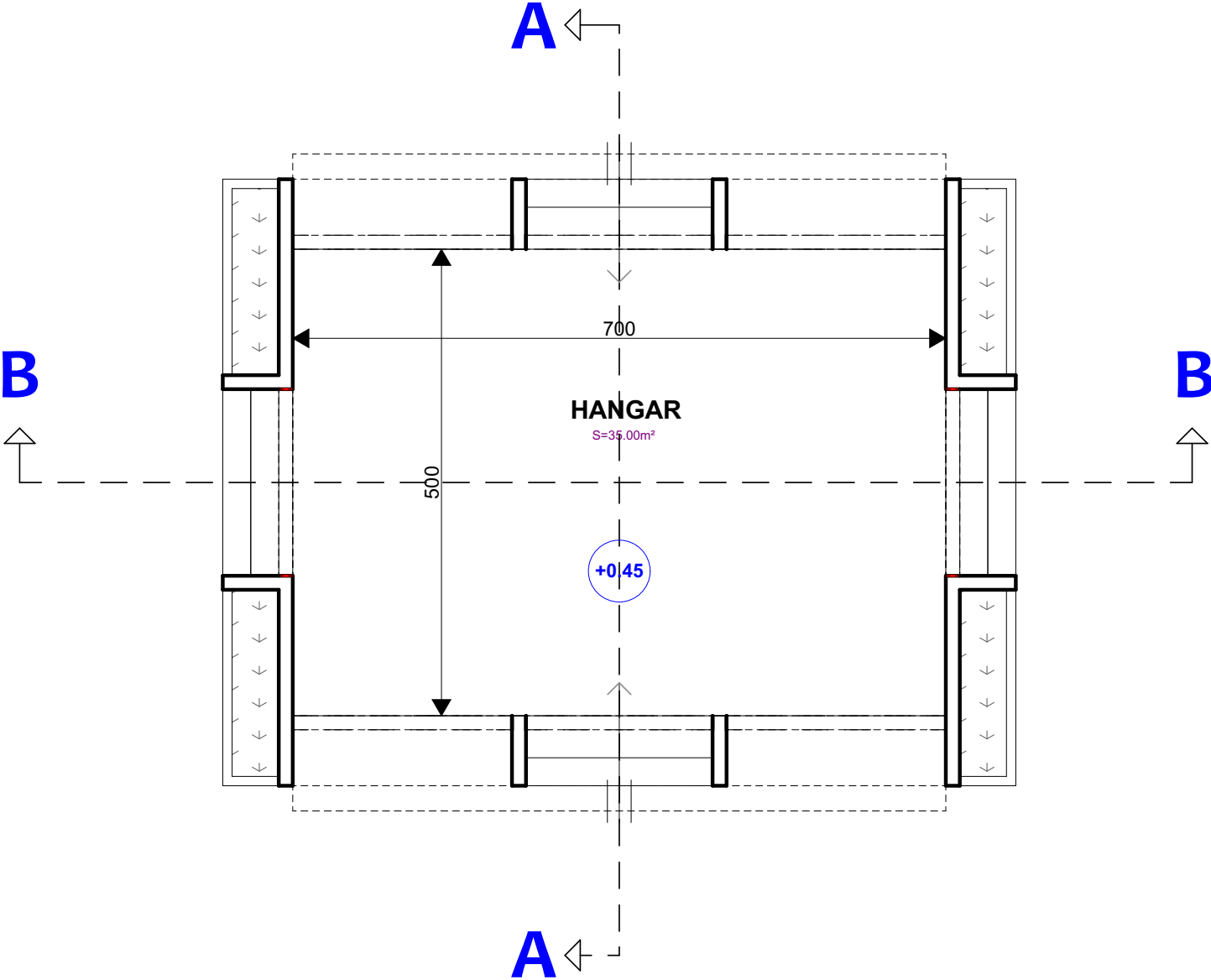

PLAN D'AMENAGEMENT

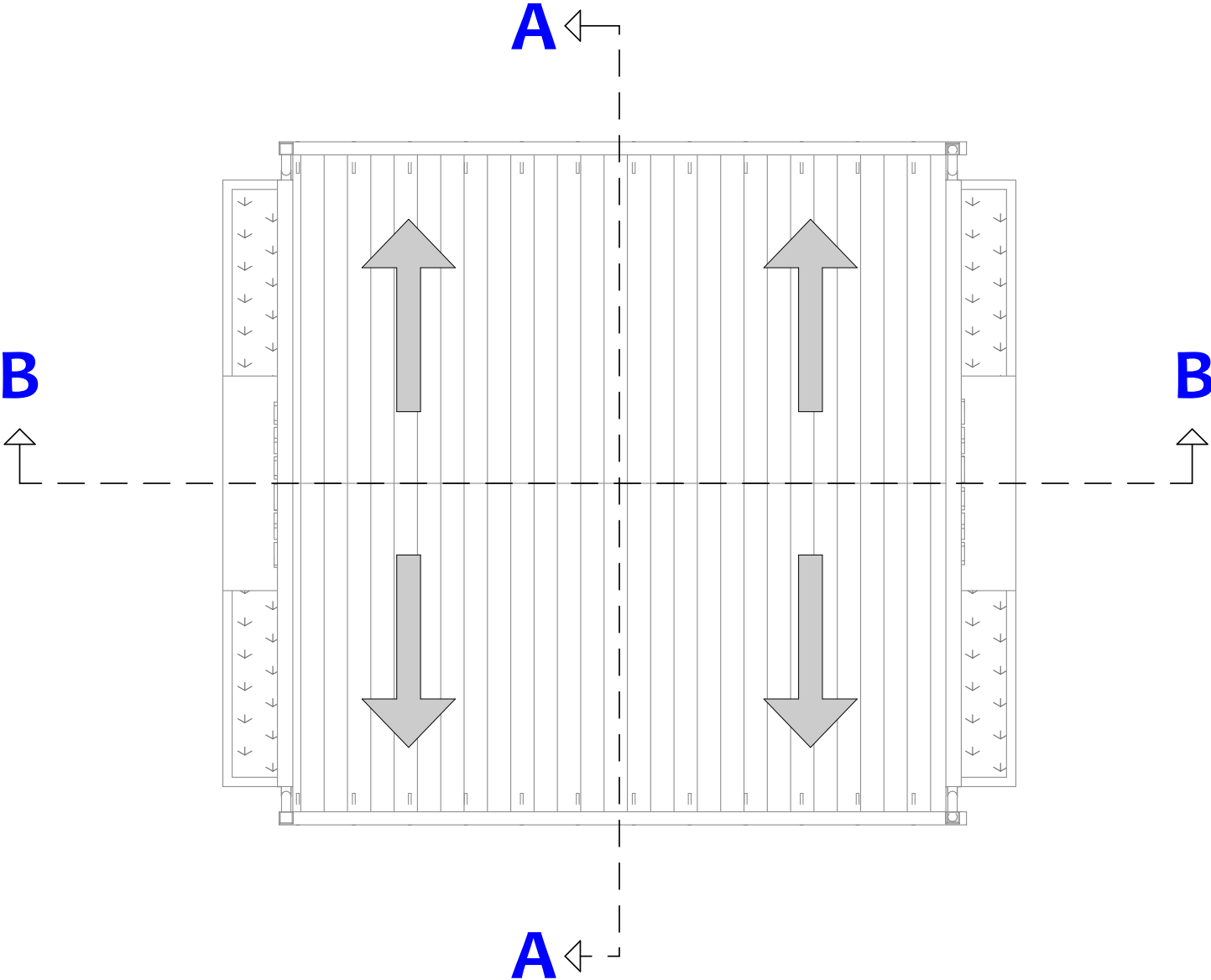

PLAN DE MASSE

PROJET:
Maîtrise d'oeuvre pour la réalisation d'études techniques, élaboration des dossiers d'appel d'offres et suivi-contrôle des travaux relatifs à la réhabilitation et la construction d'infrastructures dans la zone d'intervention du projet ASYPON-GMV, Région de Tillabéri. LOT N°5

MAITRE D'OUVRAGE:
ENABEL-ASYPON GMV



FINANCEMENT:
UNION EUROPEENNE



BUREAU D'ETUDES:
GROUPEMENT



MODIFICATIONS:
Date:
Index:

PHASE:
APD

PLANCHE N°
HGR

DATE :
FEVRIER 2026

HANGAR

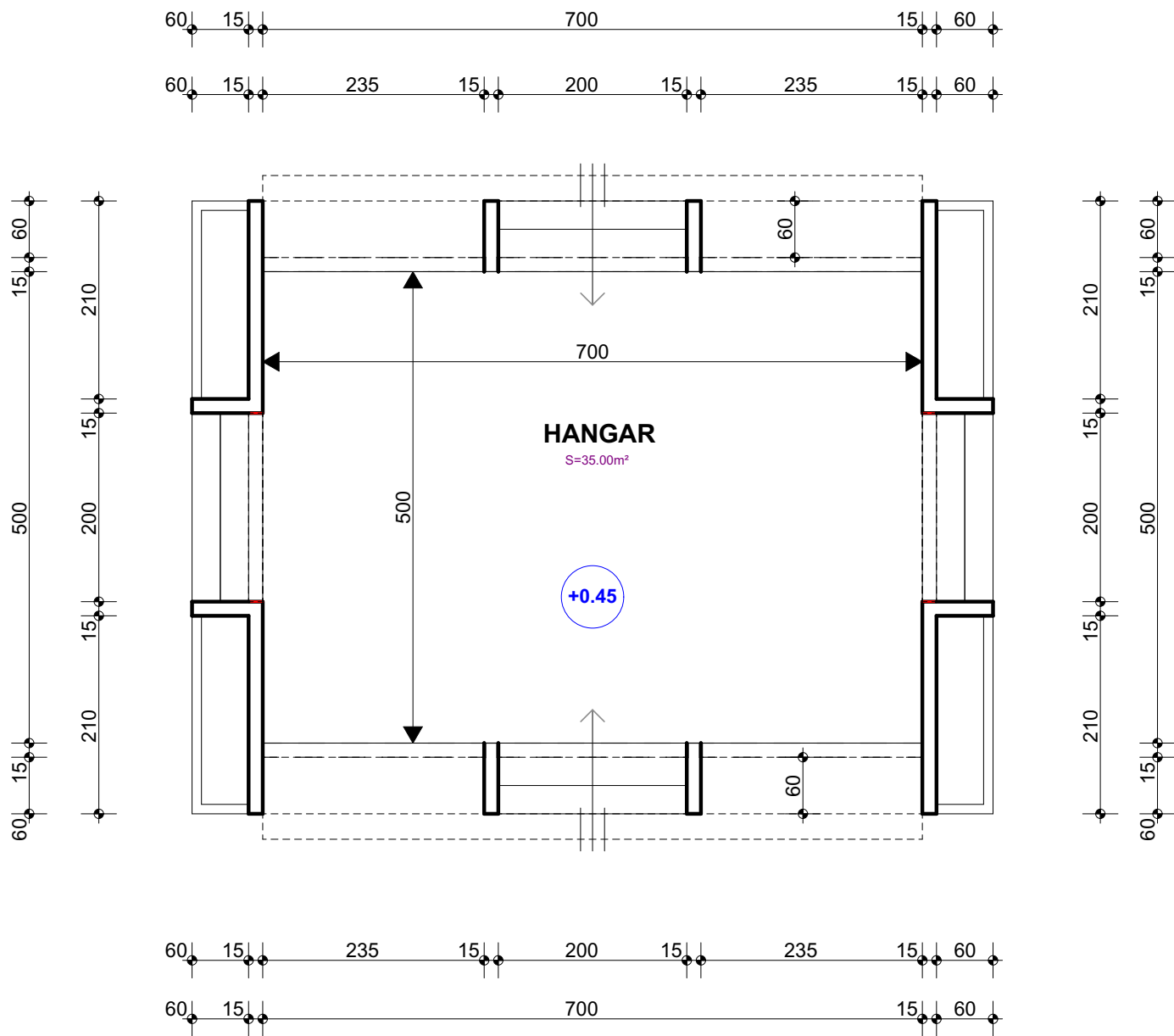

PLAN DE NIVEAU

HANGAR



TABLEAU DE REVETEMENT

LEGENDE

- CGCA: Carreaux gré cerame anti-dérapent
- CGCO: Carreaux gré cerame ordinaire
- CGCP: Carreaux gré cerame poli
- CCUI: Chape avec couche d'usure incorporée
- F: Faïence
- ET: Enduit tyrolien
- EP: Enduit plastique
- PV: Peinture vinylique
- PA: Peinture acrylique
- PF: Peinture foam
- FPC: Faux plafond en Contre plaquet
- FPS: Faux Plafond en Staff

PLAN DE REVETEMENTS

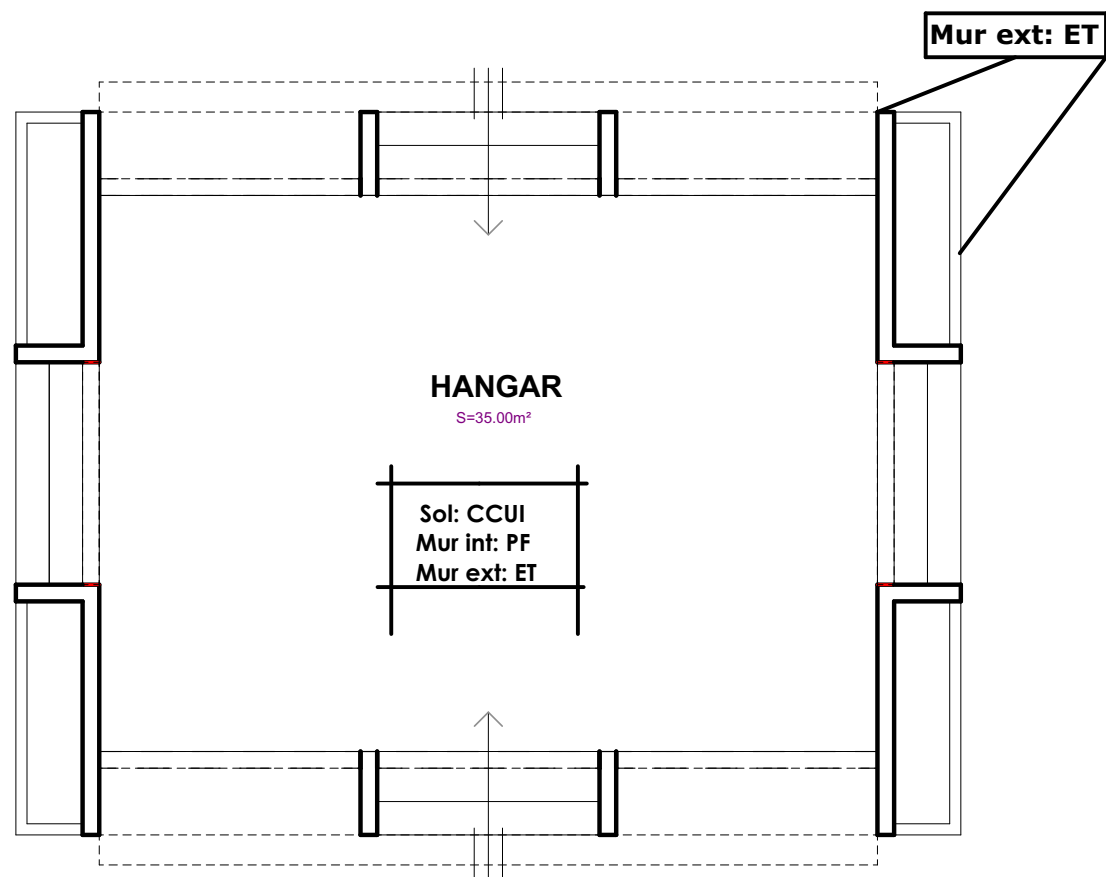
HANGAR

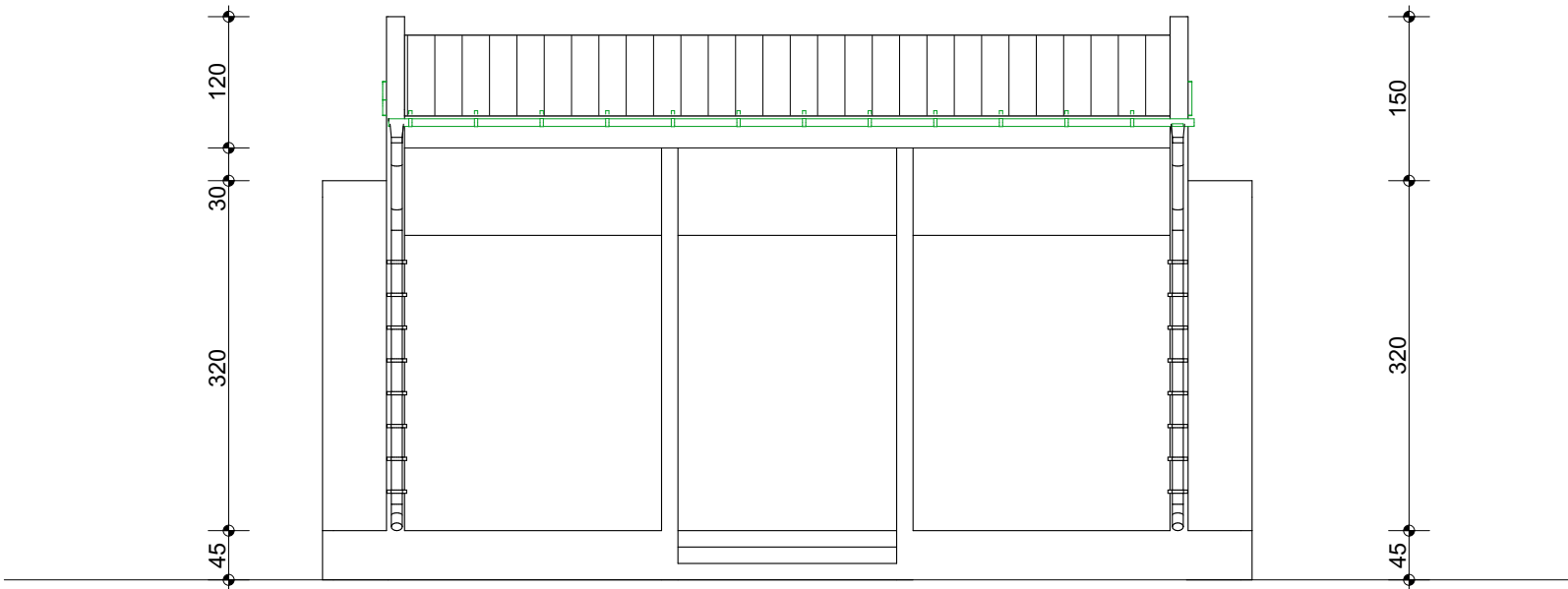

FACADE PRINCIPALE

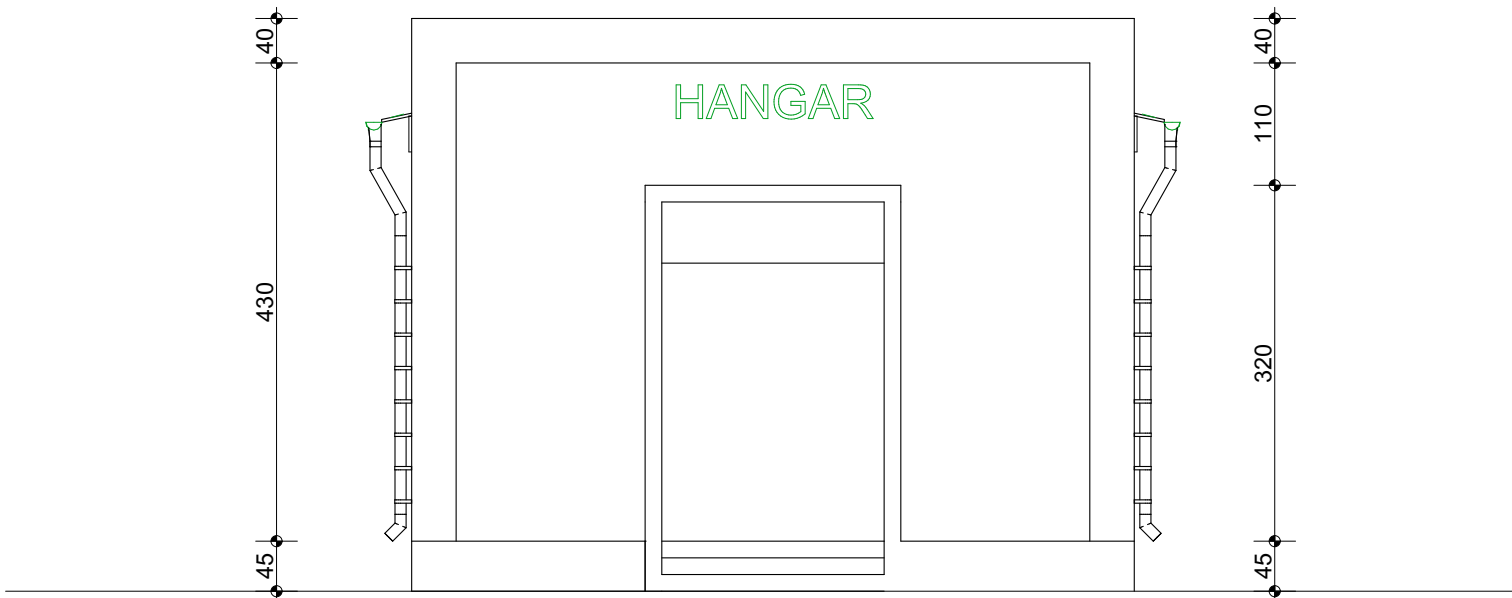

FACADE LATERALE DROITE

PROJET:
Maîtrise d'oeuvre pour la réalisation d'études techniques, élaboration des dossiers d'appel d'offres et suivi-contrôle des travaux relatifs à la réhabilitation et la construction d'infrastructures dans la zone d'intervention du projet ASYPON-GMV, Région de Tillabéri. LOT N°5

MAITRE D'OUVRAGE:
ENABEL-ASYPON GMV



FINANCEMENT:
UNION EUROPEENNE



BUREAU D'ETUDES:
GROUPEMENT



MODIFICATIONS:
Date: Indice:

PHASE:
APD

PLANCHE N°
HGR

DATE :
FEVRIER 2026

HANGAR

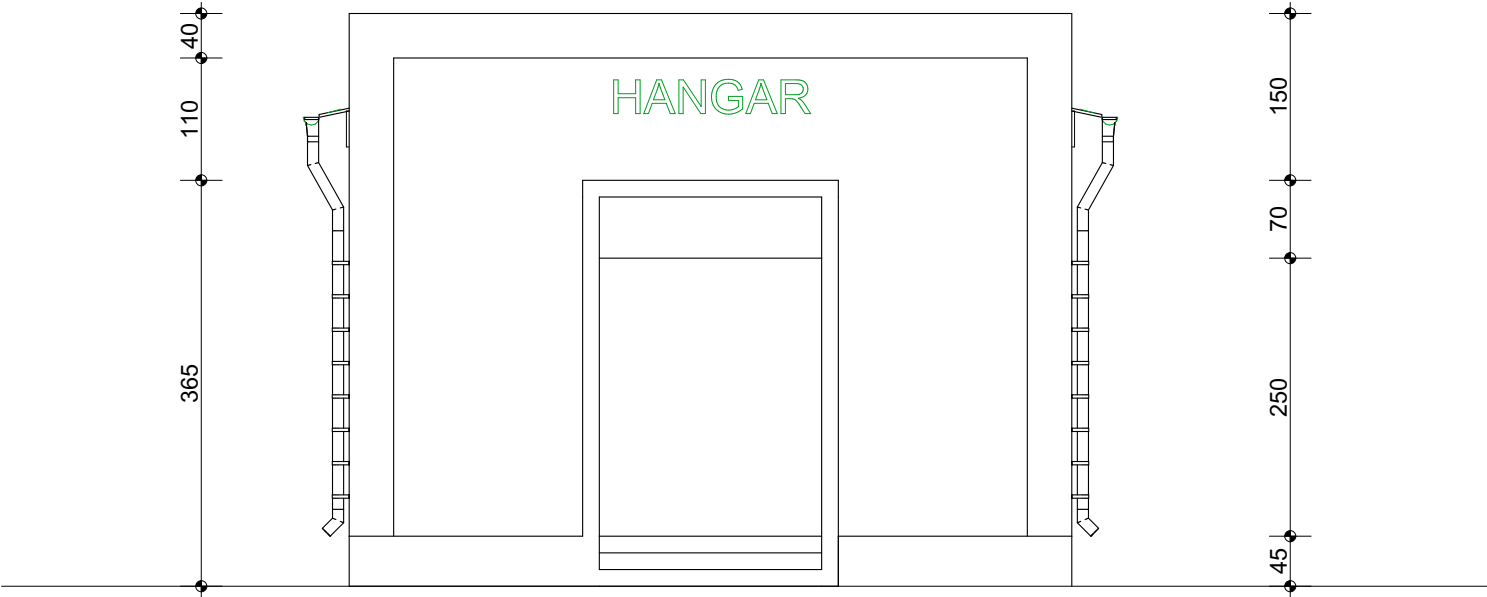

FACADE LATERALE GAUCHE

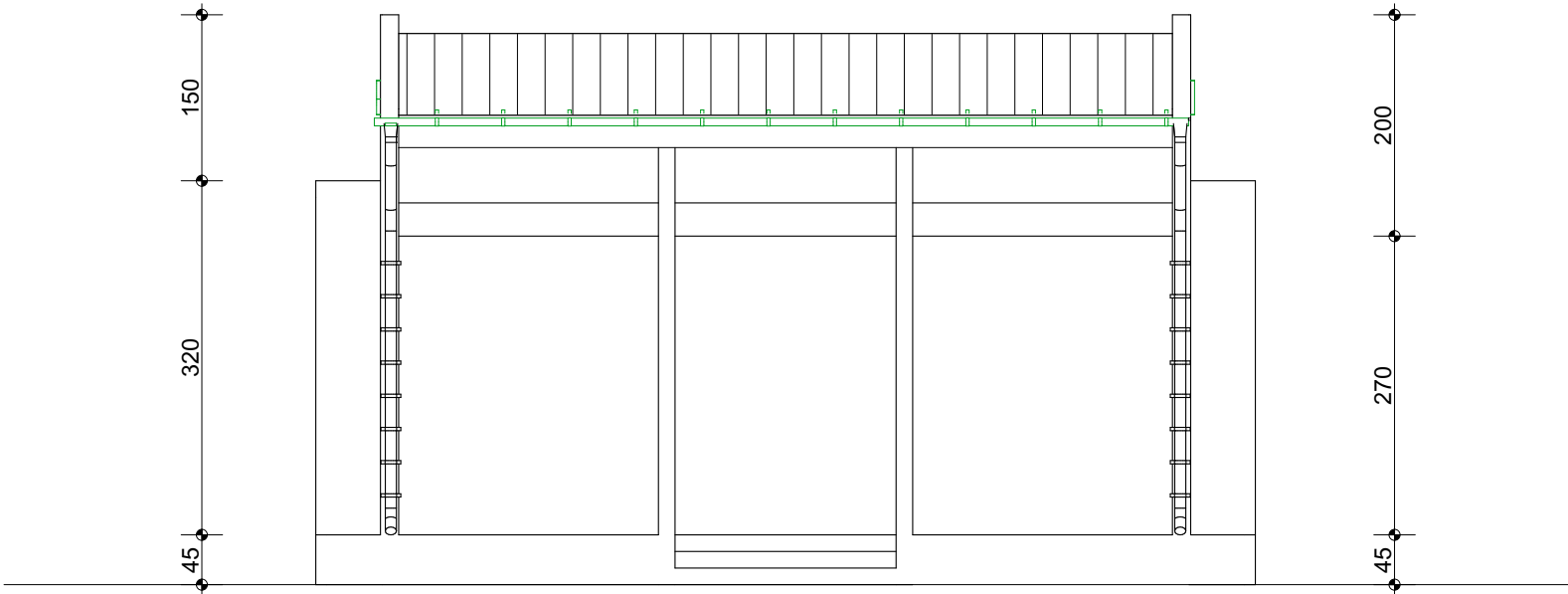

FACADE POSTRIEURE

PROJET:
Maîtrise d'oeuvre pour la réalisation d'études techniques, élaboration des dossiers d'appel d'offres et suivi-contrôle des travaux relatifs à la réhabilitation et la construction d'infrastructures dans la zone d'intervention du projet ASYPON-GMV, Région de Tillabéri. LOT N°5

MAITRE D'OUVRAGE:
ENABEL-ASYPON GMV



FINANCEMENT:
UNION EUROPEENNE



BUREAU D'ETUDES:
GROUPEMENT



MODIFICATIONS:
Date: Indice:

PHASE:
APD

PLANCHE N°
HGR

DATE :
FEVRIER 2026

HANGAR

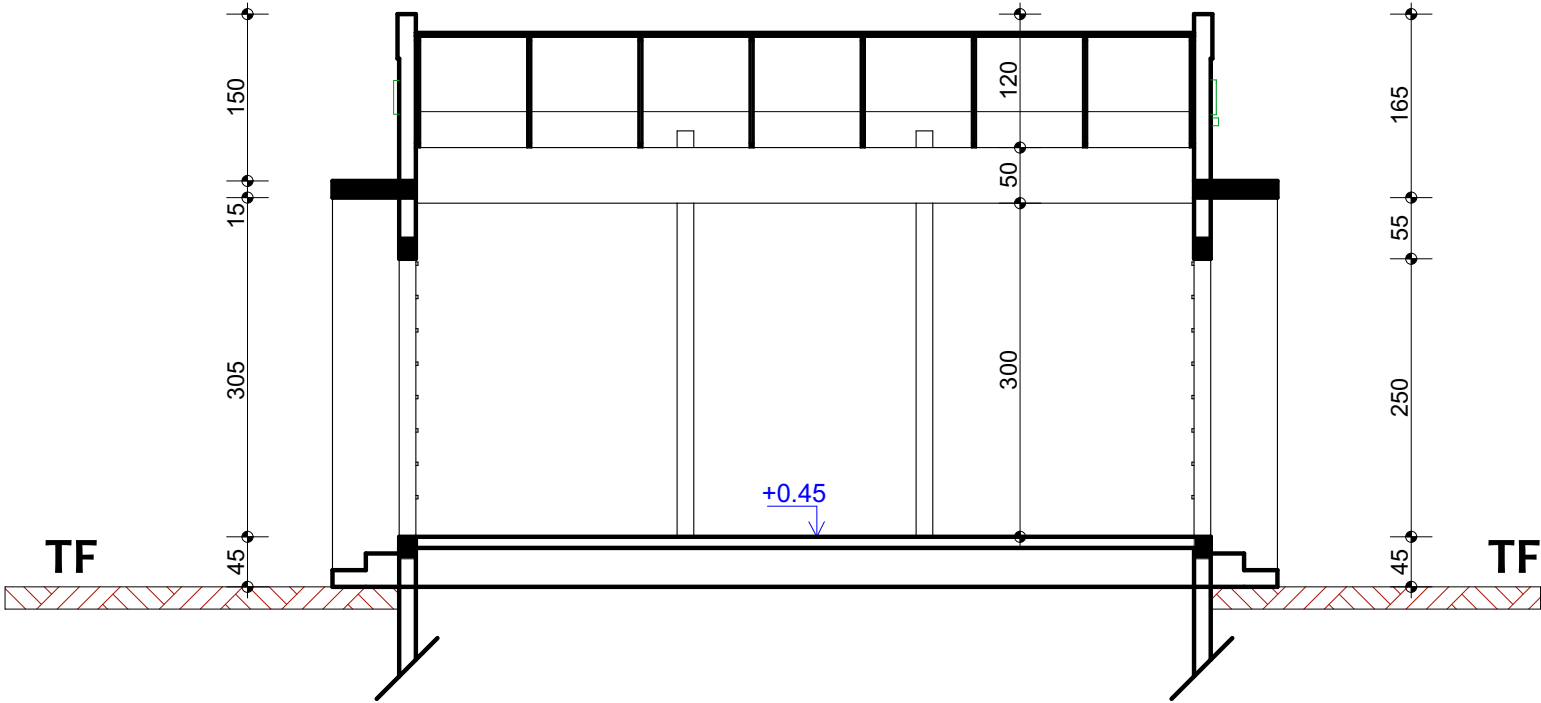
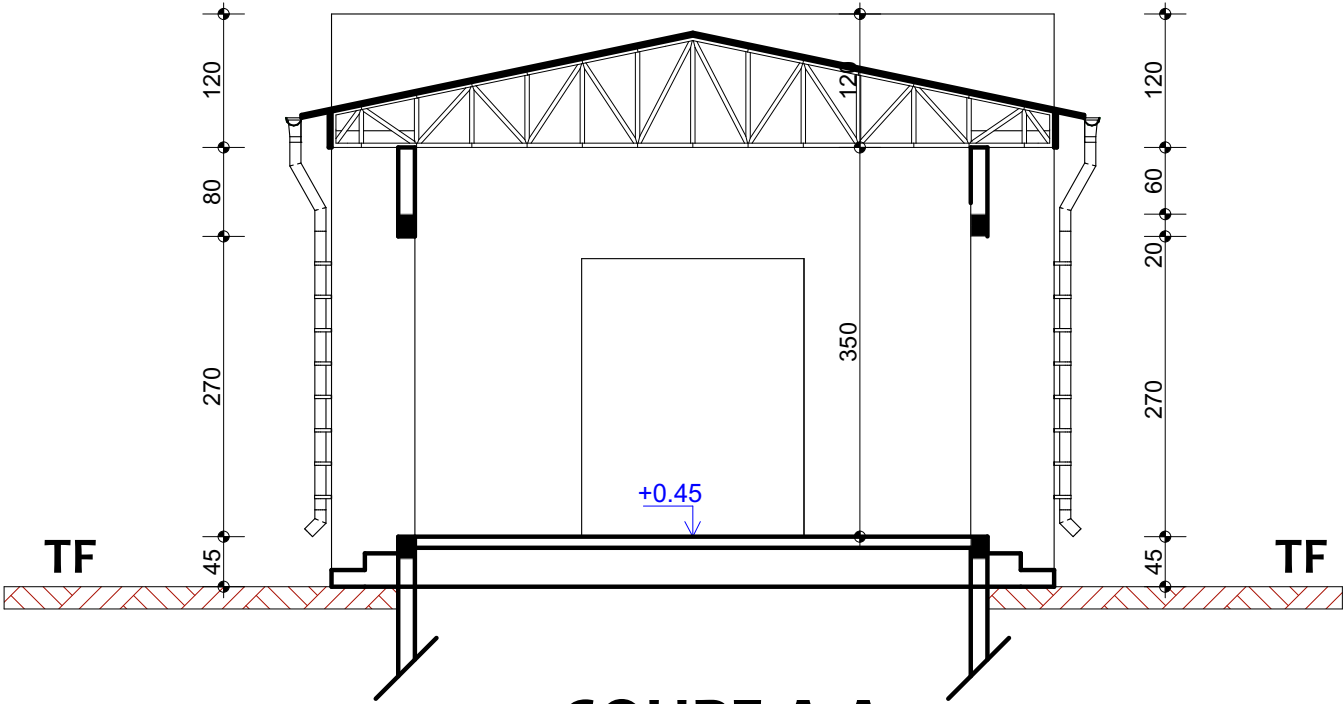

COUPE B-B

PROJET:
Maîtrise d'oeuvre pour la réalisation d'études techniques, élaboration des dossiers d'appel d'offres et suivi-contrôle des travaux relatifs à la réhabilitation et la construction d'infrastructures dans la zone d'intervention du projet ASYPON-GMV, Région de Tillabéri. LOT N°5

MAITRE D'OUVRAGE:
ENABEL-ASYPON GMV



FINANCEMENT:
UNION EUROPEENNE



BUREAU D'ETUDES:
GROUPEMENT



MODIFICATIONS:
Date: Indice:

PHASE:
APD

PLANCHE N°:
HGR

DATE :
FEVRIER 2026

HANGAR



PERSPECTIVES

PROJET: Maîtrise d'oeuvre pour la réalisation d'études techniques, élaboration des dossiers d'appel d'offres et suivi-contrôle des travaux relatifs à la réhabilitation et la construction d'infrastructures dans la zone d'intervention du projet ASYPON-GMV, Région de Tillabéri. LOT N°5	MAITRE D'OUVRAGE: ENABEL-ASYPON GMV 	FINANCEMENT: UNION EUROPEENNE 	BUREAU D'ETUDES: AGESI  GROUPEMENT 	MODIFICATIONS: Date: Indice:	PHASE: APD	PLANCHE N° HGR	DATE : FEVRIER 2026
---	--	--	---	---	----------------------	--------------------------	-------------------------------

HANGAR

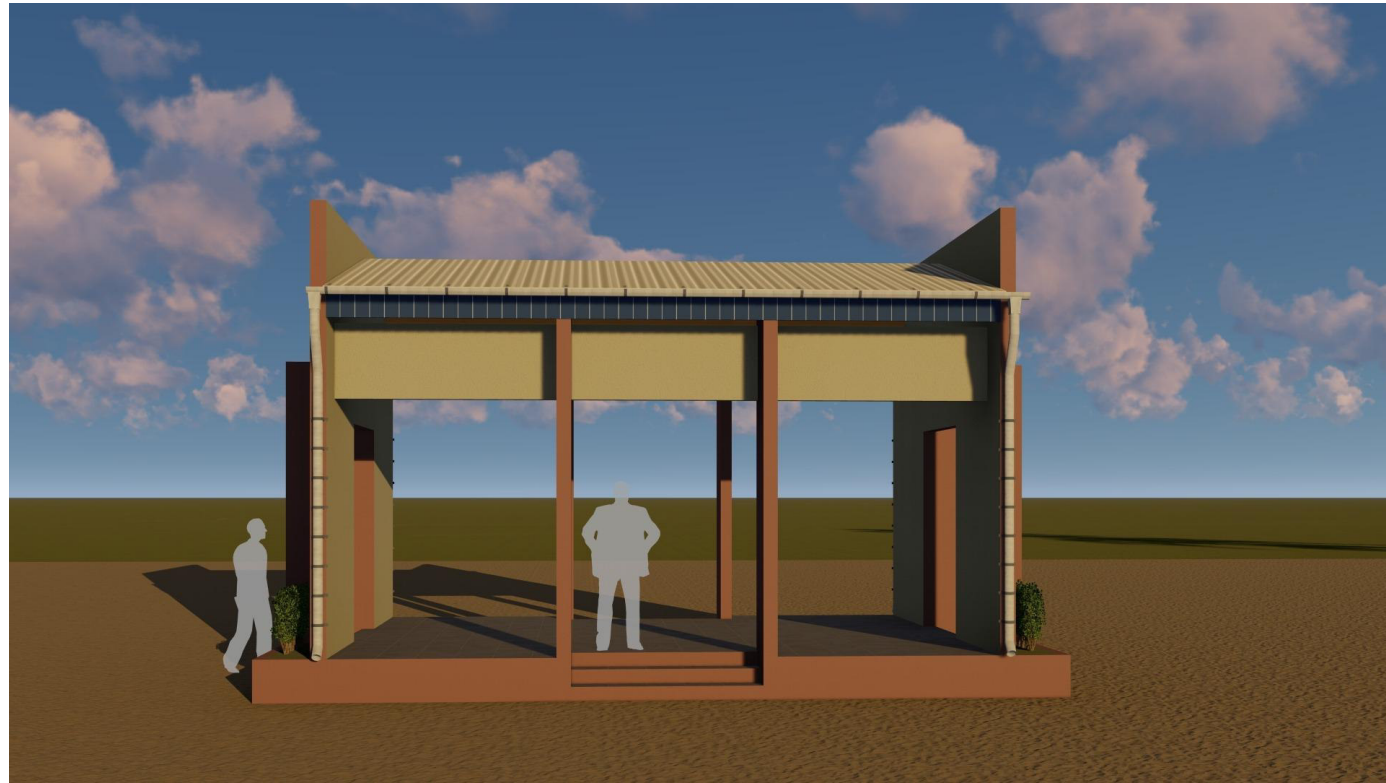

PERSPECTIVES

PROJET: Maîtrise d'œuvre pour la réalisation d'études techniques, élaboration des dossiers d'appel d'offres et suivi-contrôle des travaux relatifs à la réhabilitation et la construction d'infrastructures dans la zone d'intervention du projet ASYPON-GMV, Région de Tillabéri. LOT N°5	MAITRE D'OUVRAGE: ENABEL-ASYPON GMV 	FINANCEMENT: UNION EUROPEENNE 	BUREAU D'ETUDES: GROUPEMENT  	MODIFICATIONS: Date: Indice:	PHASE: APD	PLANCHE N° HGR	DATE : FEVRIER 2026
--	--	--	--	--	----------------------	--------------------------	-------------------------------